Frederik

Freimaurerische Forschungsvereinigung Frederik zu Flensburg

im Verbund der Großen Landesloge der Freimaurer von Deutschland

Jahrestagung 2019

Die kabbalistische Lehrtafel der Prinzessin Antonia von Würtemberg

Elsje Jessen

Geozentrische Weltbild

Ptolemäus
(100-170 n. Chr.)

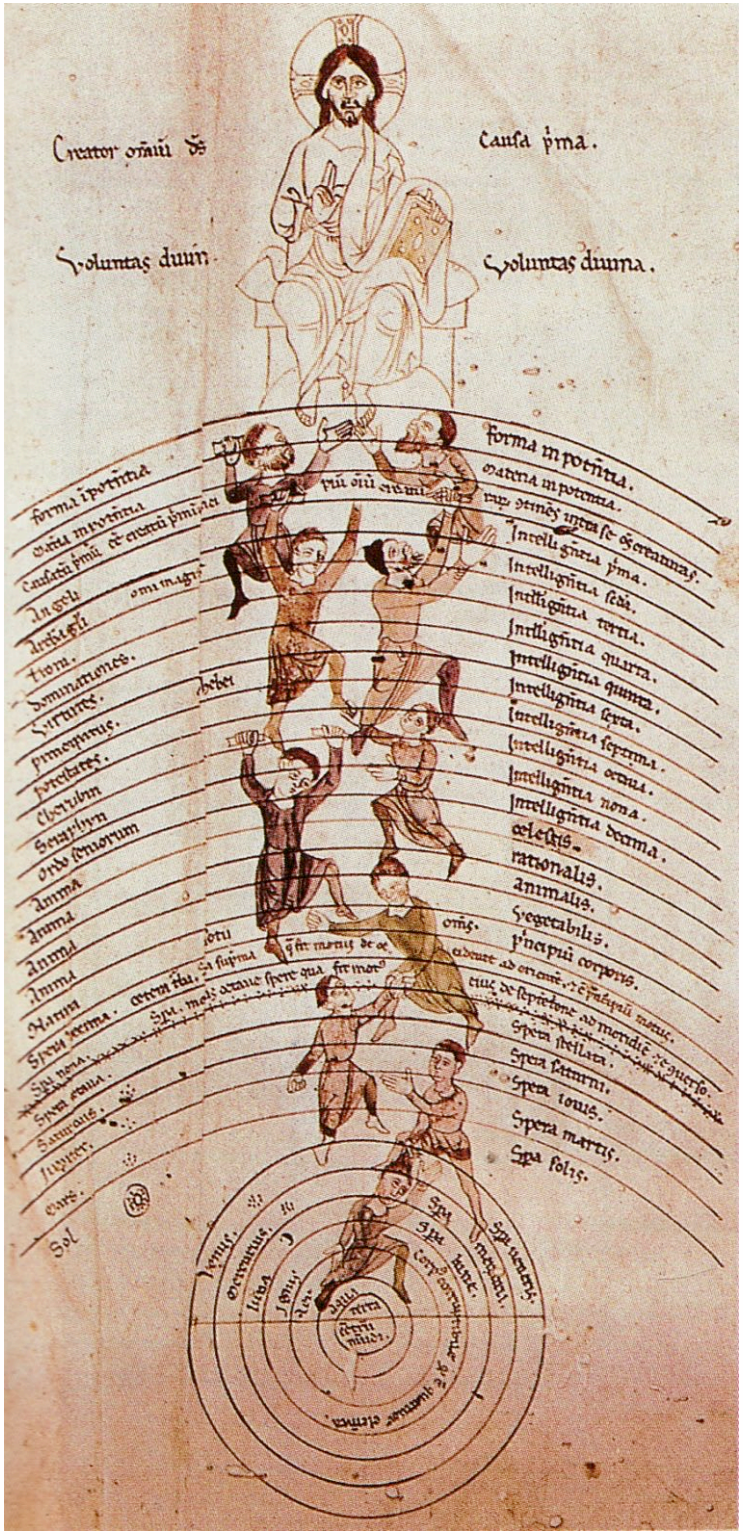

Weltbild-3

Geozentrisches Weltbild

Mittelalter

Die himmlischen Hierarchien

Die Unterteilung der oberen Regionen des Kosmos in neun Engelschöre ist dem Werk "Himmlische Hierarchien" von Pseudo-Denys von Alexandria (um 500 n. Chr.) entlehnt.

Dieses Werk wurde im 9. Jhd. von dem irischen Philosophen Johannes Scottus Eriugena ins Lateinische übersetzt.

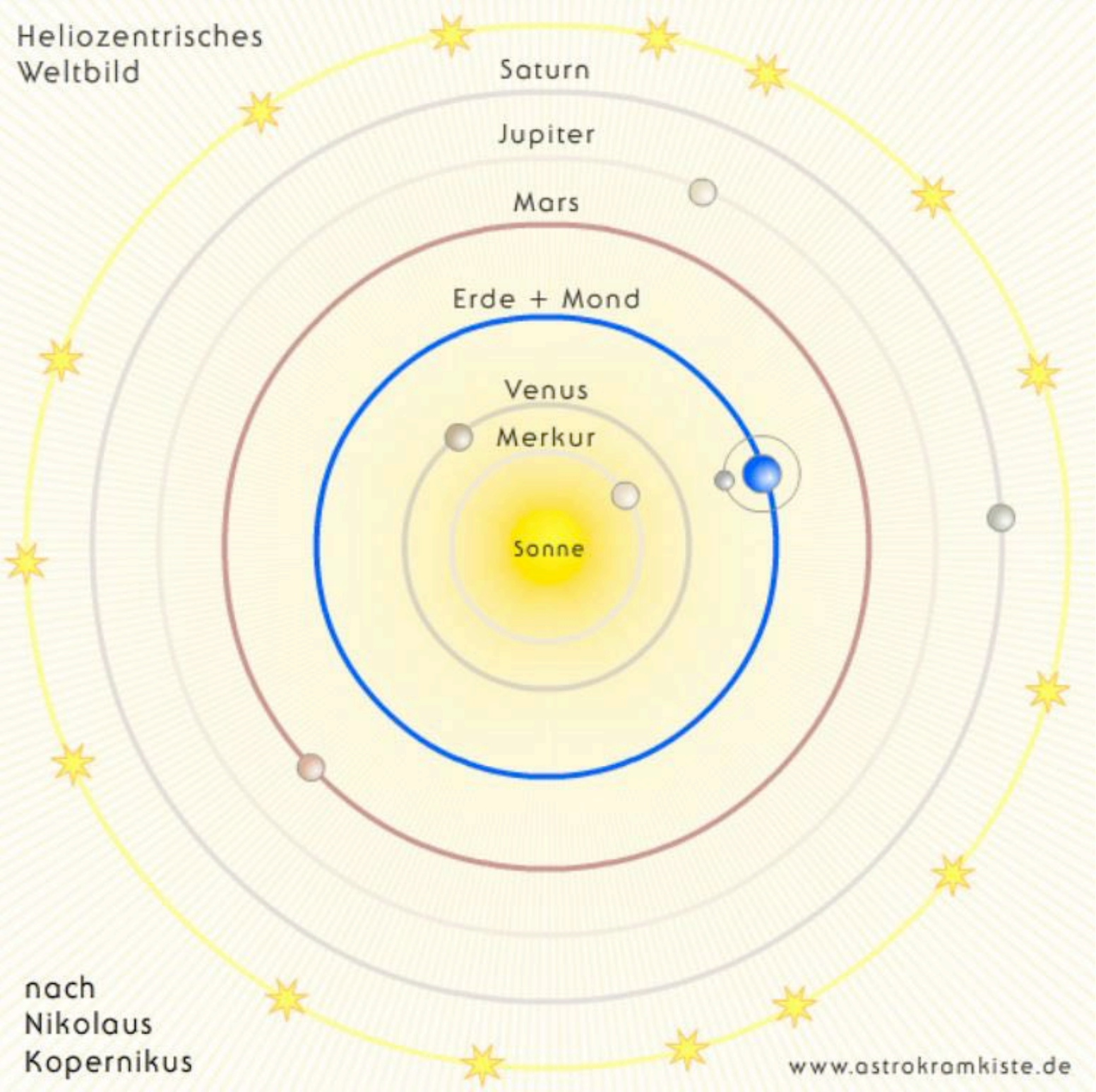
Heliozentrisches
Weltbild
Saturn
Jupiter
Mars
Erde + Mond
Venus
Merkur
Sonne
nach
Nikolaus
Kopernikus
www.astrokramkiste.de

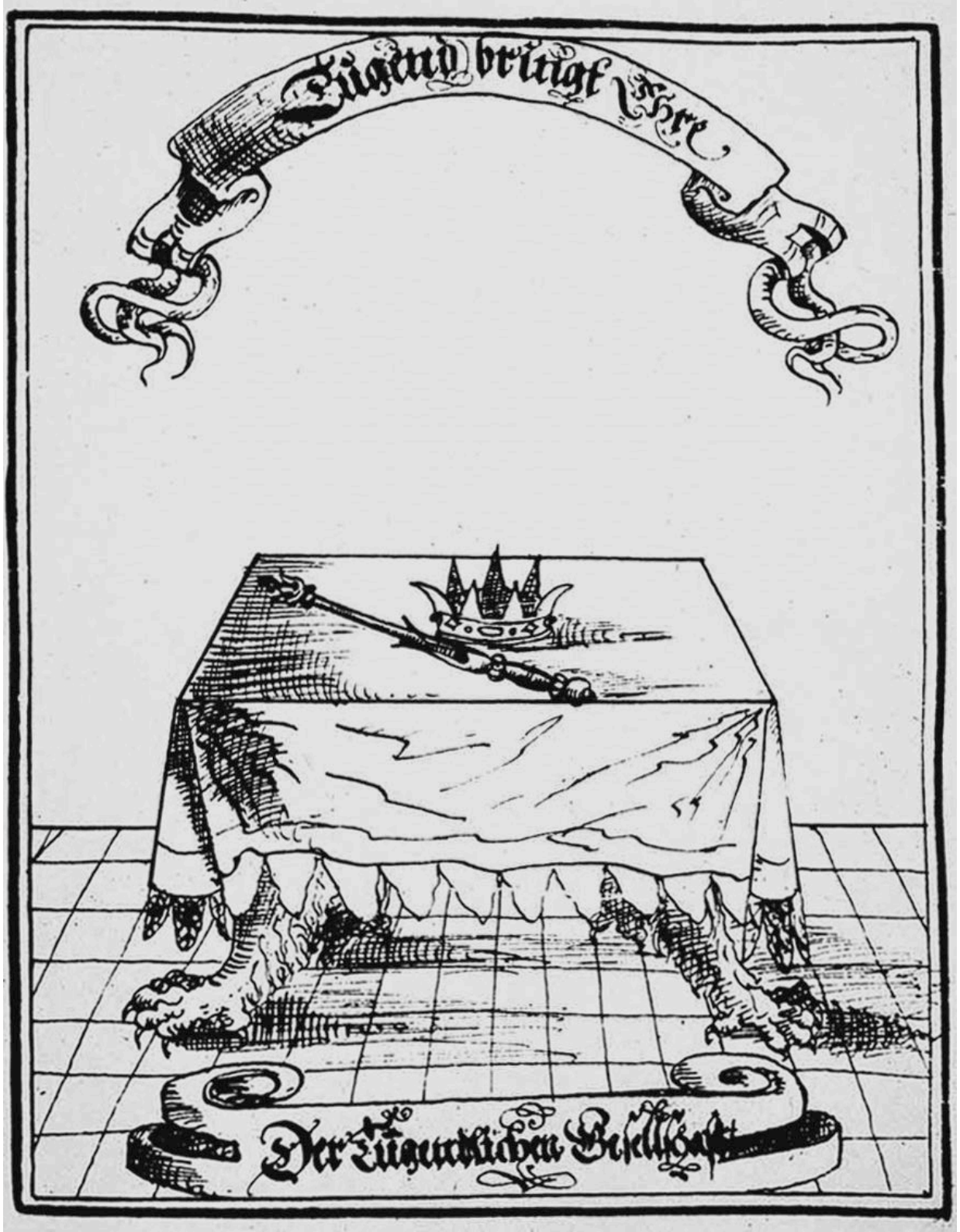

Die Tugendliche Gesellschaft

»Tugend bringt Ehre«.

(Forschungsbibliothek Gotha)

Dreifaltigkeitskirche Bad Teinach

Braut
Engel

Christus
Braut

והתענג על־יהוה ויתן־לך משאלות לבך
Bitte nicht berühren!

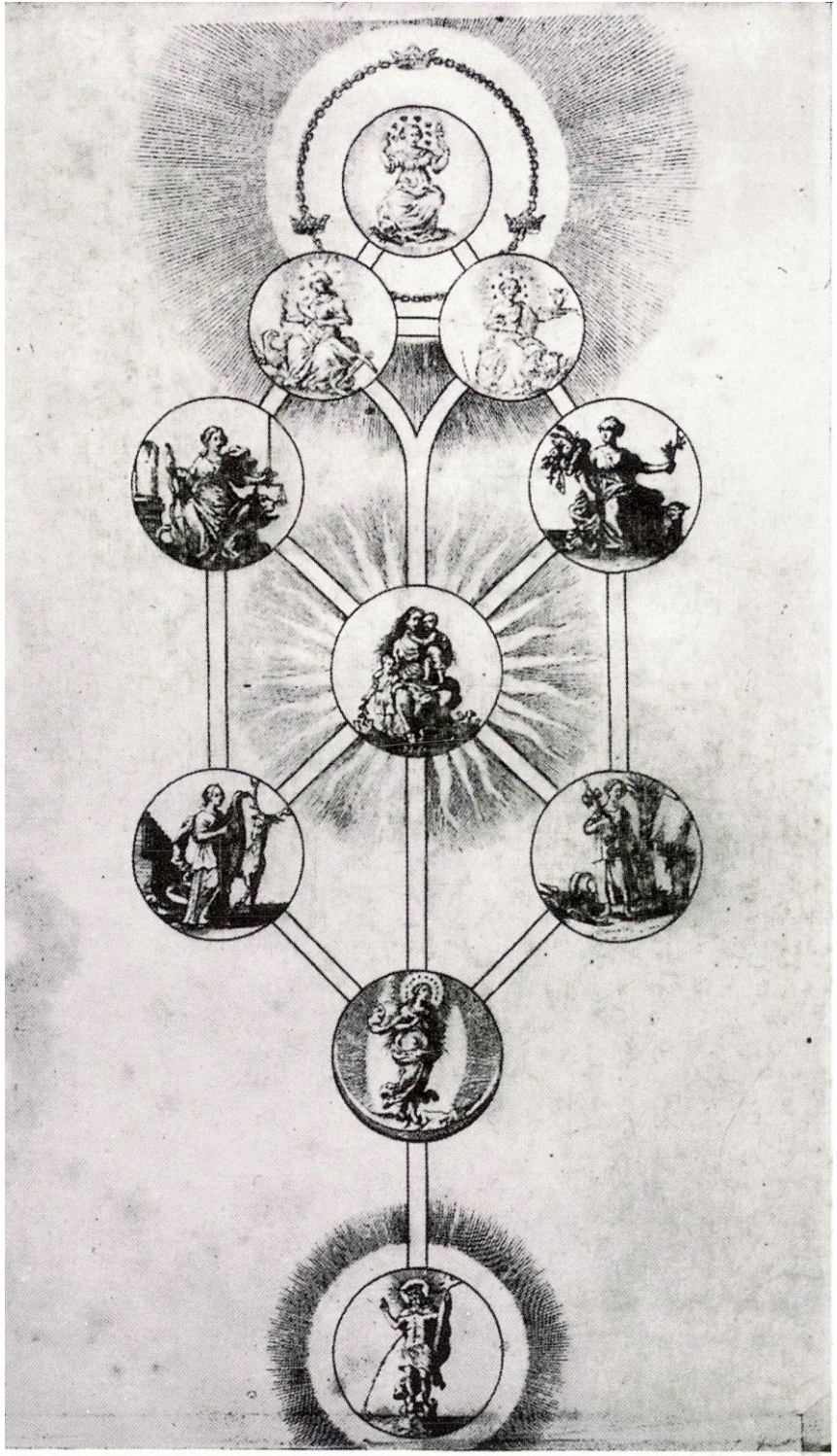

Der von Raith benutzte und veröffentlichte Kupferstich

Geist (Feuer)

Seele (Luft)

Körper
(Erde/Wasser)

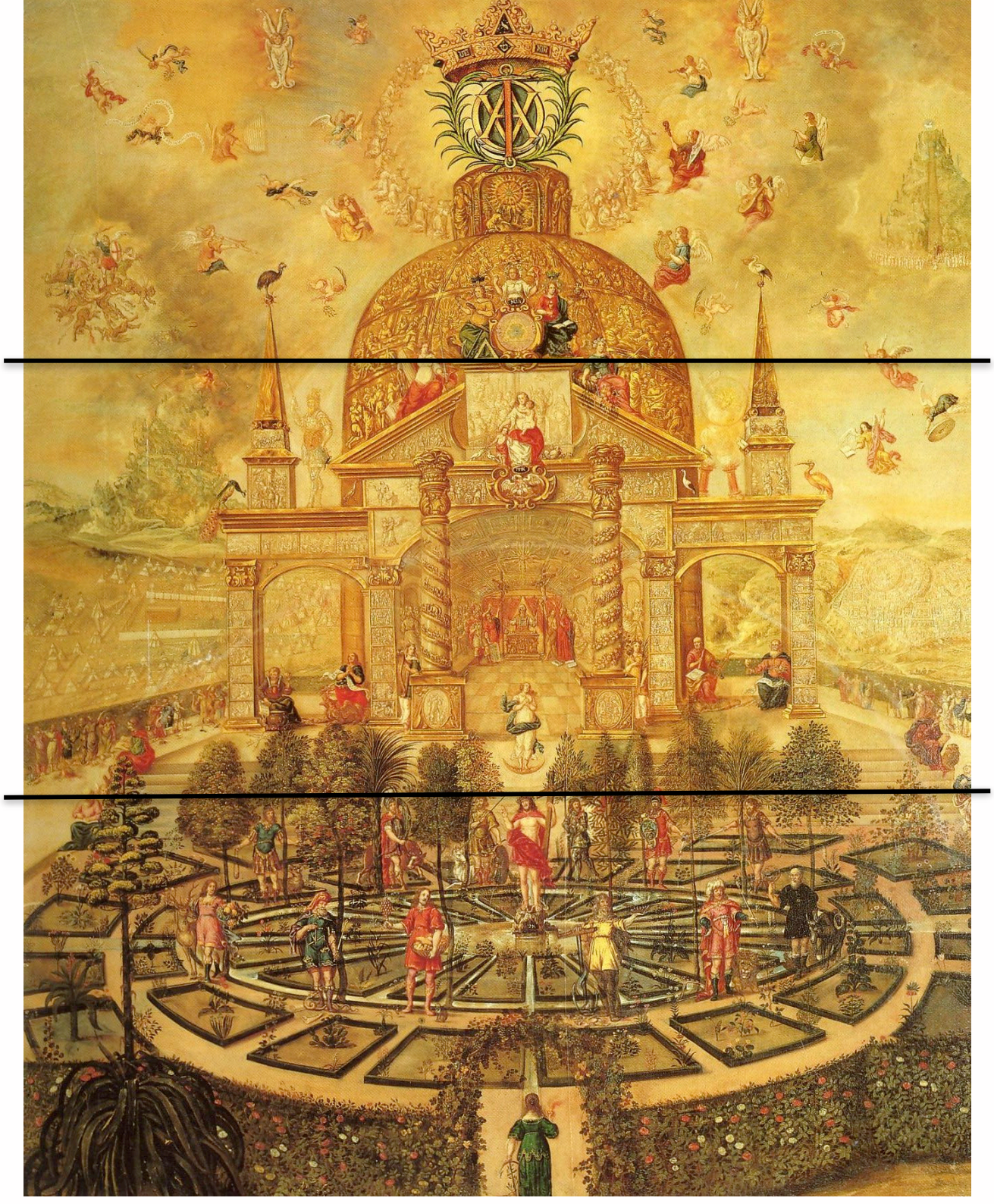

Drei Bereiche:
- Sonne, Mond, Sternen
- Werkzeuge & Sal. Tempel
- Musivische Pflaster

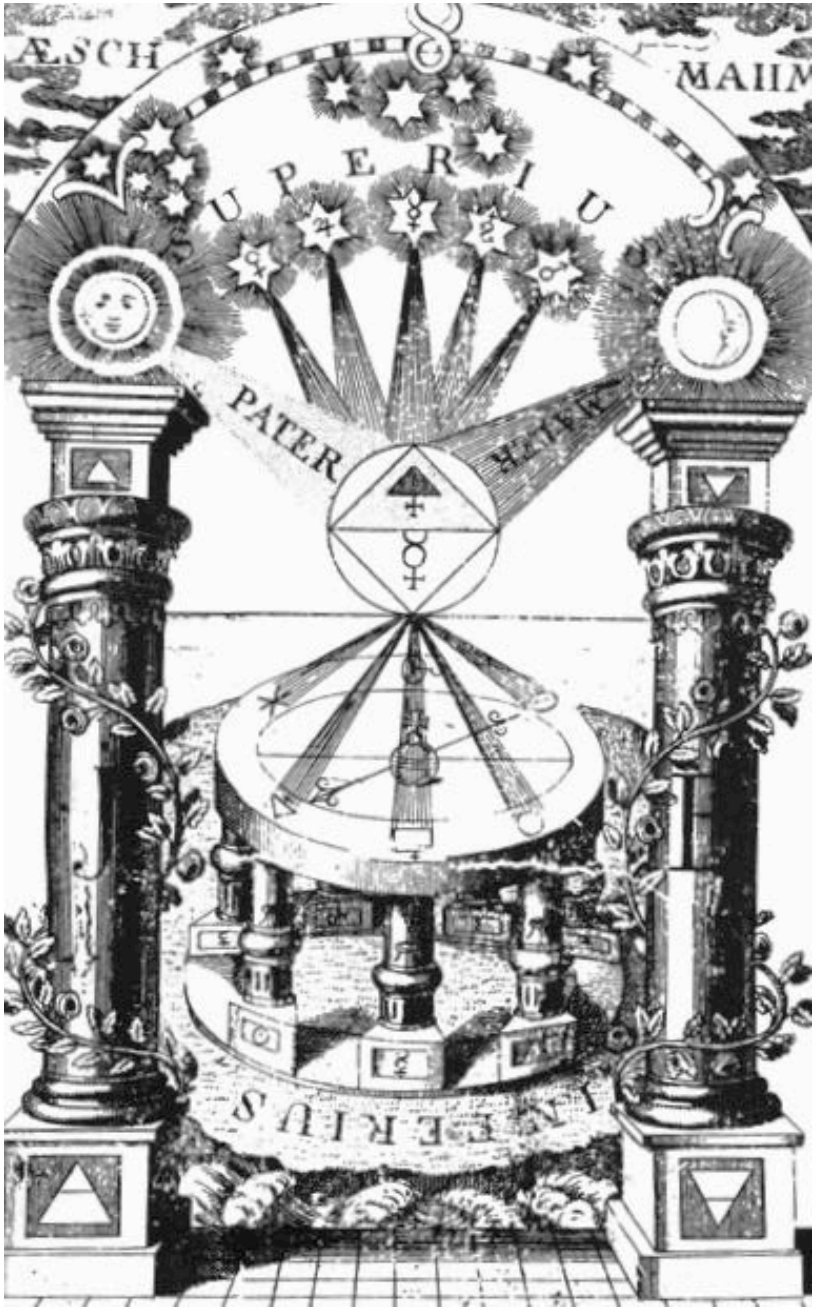

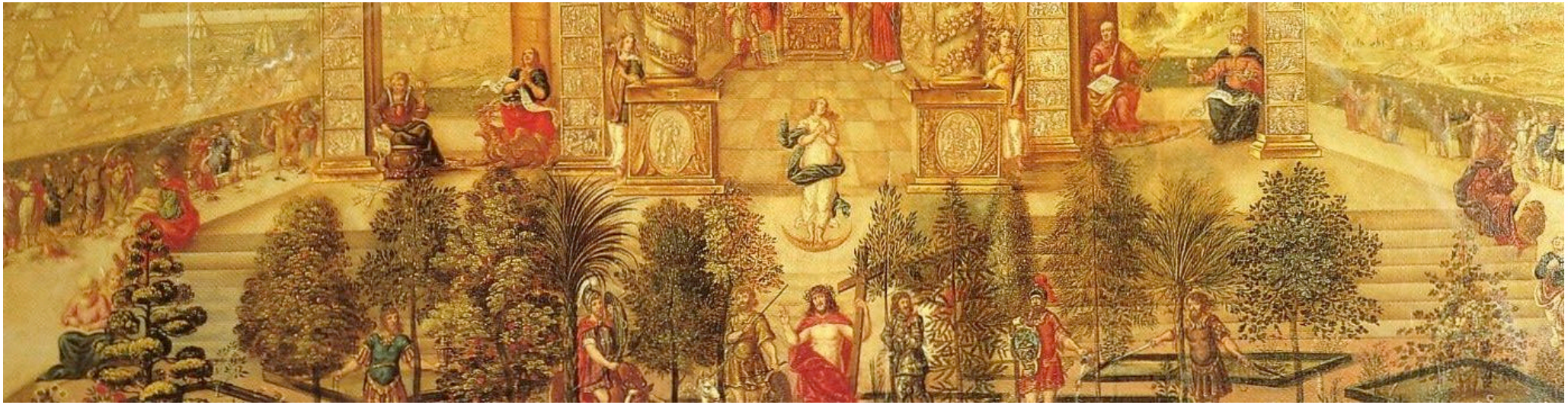

Johannes
Matthäus

Lukas (Löwe)
Markus (Stier)

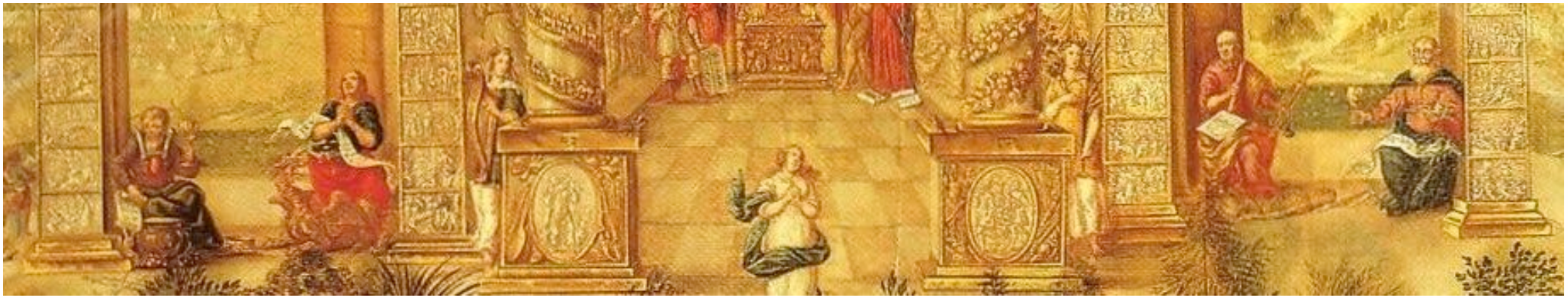

J B

7. Nezach **8. Hod**

Jeremia und Daniel **Hesekiel** und Jesaja

Attah = Du

Pelikan

Ain Sof

Krone	1 Kether
Weisheit	2 Chochmah
Selbsterkenntnis	3 Binah (Einsicht)
Barmherzigkeit	4 Chesed (Liebe)
Gerechtigkeit	5 Geburah (Stärke)
Schönheit	6 Tiphereth
Festigkeit	7 Nezach
Pracht	8 Hod (Lob)
Fundament	9 Jesod (Grundstein)
Königreich	10 Malchuth

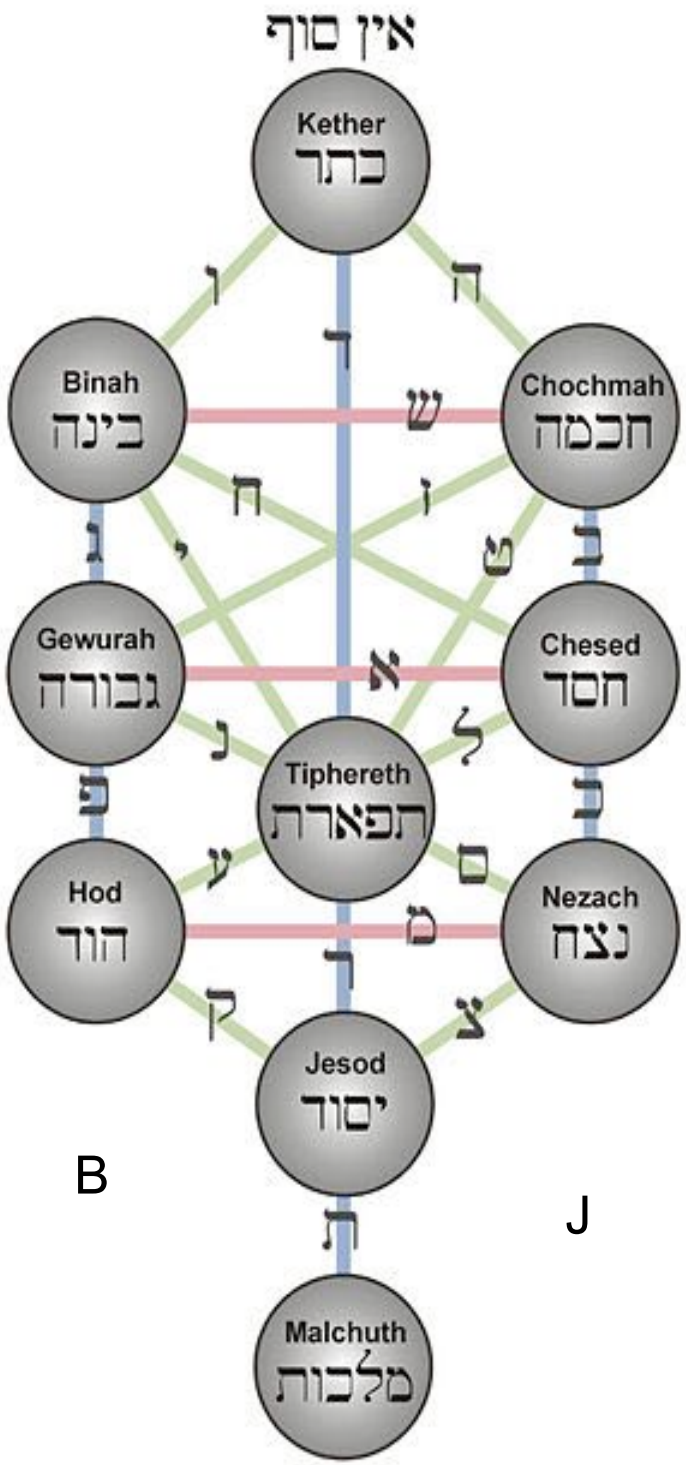

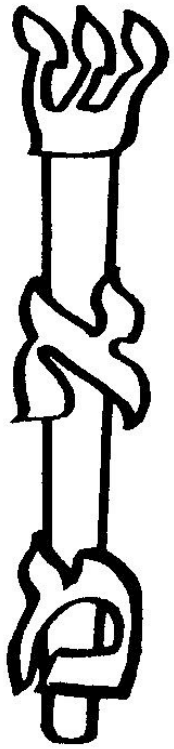

B

J

7. Sephira
Hod (Harfe)

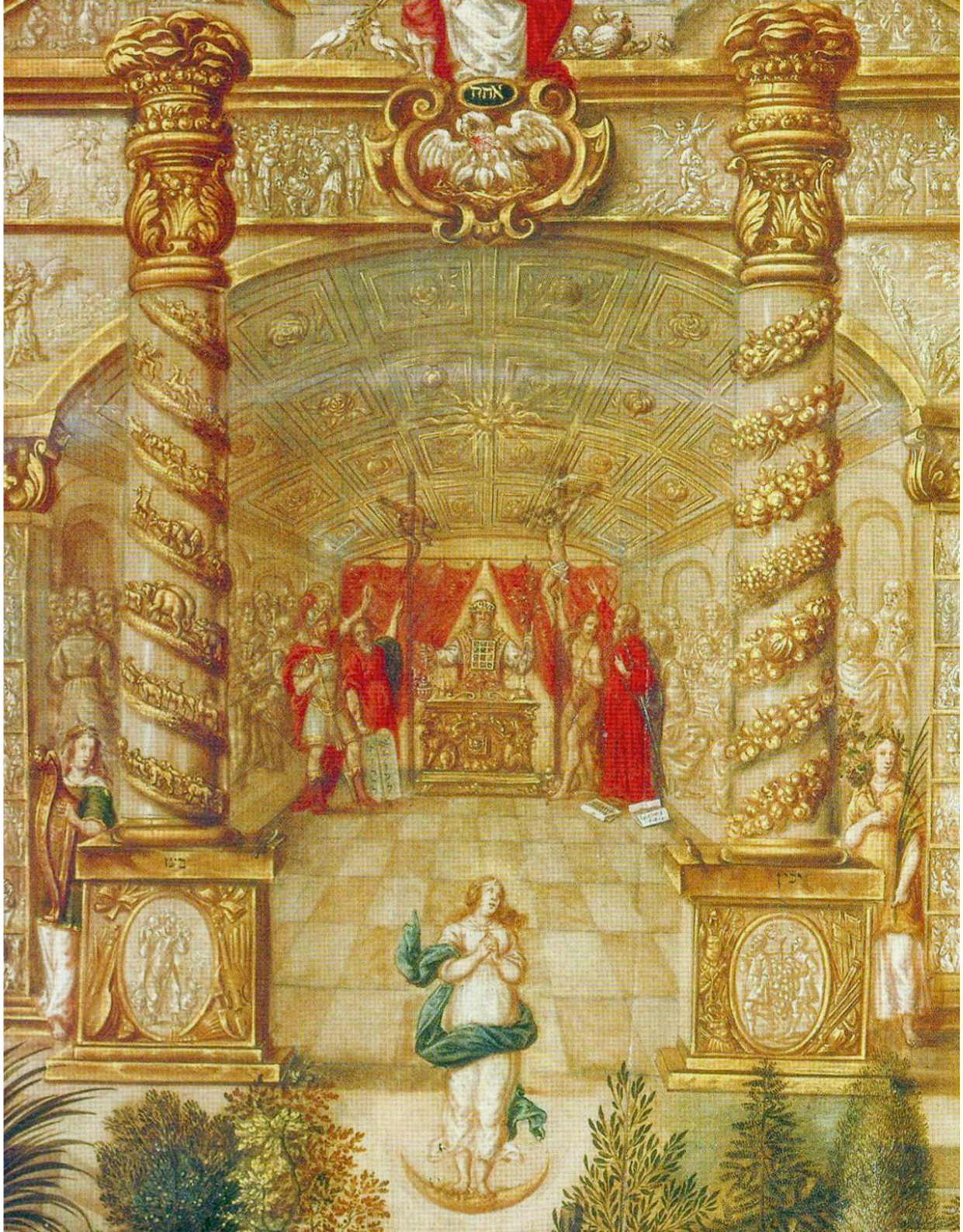

8. Sephira
Nezach (Palmzweig)

Hu = Er >>

Hu‘ NaTaN = Er hat gegeben